ÍNDICE DE MAPA DE BLOQUE DE MUNICIPIO PARA LA REDISTRIBUCIÓN DE DISTRITOS ELECTORALES (CENSO 2000)

18.575907N 66.925972O
18.575907N 66.786516O

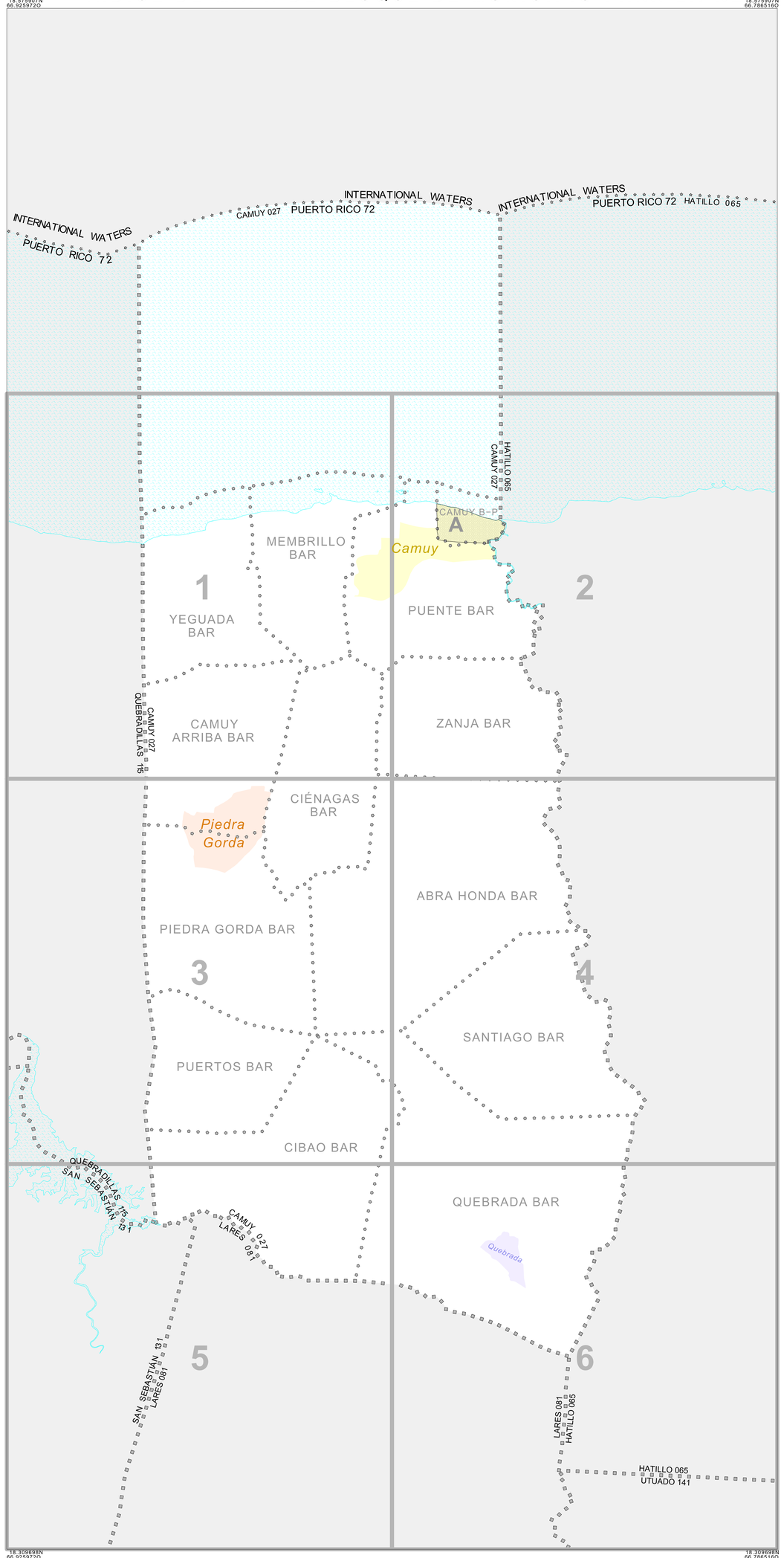

18.309698N 66.925972O
18.309698N 66.786516O

N
O E
S

2 1 0 2 mi
3 2 1 0 3 km

La escala del mapa trazado es de 1:40000

ÍNDICE DE LEYENDA DEL MAPA

SÍMBOLOS	ESTILO DE NOMBRES
	INTERNACIONAL
	PUERTO RICO
	MUNICIPIO
	BARRIOS/BARRIOS-PUEBLO
	Comunidad/Zona Urbana
	Mapa Insertado
	Fuera del Área

LEYENDA DEL MAPA DE BLOQUE DE MUNICIPIO PARA LA REDISTRIBUCIÓN DE DISTRITOS ELECTORALES (CENSO 2000)

DESCRIPCIÓN DE SÍMBOLOS	SÍMBOLOS	ESTILO DE NOMBRES
Internacional		ESTADOS UNIDOS
Estado o su Área Equivalente para Propósitos Estadísticos		PUERTO RICO 72
Municipio		COAMO 043
Barrios o Barrios-Pueblo		ZANJA BAR 88508
Sub-barrio		La Cruz 40248
Comunidad o Zona Urbana		San Juan 76770
Distrito Electoral [1]		023*
Sector Censal		5702.01
Bloque [2]		1326*

RASGOS	SÍMBOLOS	RASGOS	SÍMBOLOS
Autopista	Carr 402	Arroyo Permanente o Línea Costera	Río Hondo
Carretera Secundaria	Calle Luna	Arroyo Intermitente o Línea Costera	Quebrada Baja
Camino para Jeeps, Camino, Escalones o Lancha		Río Grande o Lago	Lago Dos Bocas
Ferrocarril		Instalación Militar	Fort Buchanan
Tubería o Línea de Transmisión Eléctrica		Área de Mapa Insertado	A
Barranco, Verja u Otro Rasgo Físico		Fuera del Área de Referencia	
Línea de Propiedad o Línea de Verja			
Límite No Visible o Rasgo No Clasificado en Otro Lugar			

Donde los límites internacionales, de Puerto Rico o de municipio coincidan, el mapa mostrará solamente el símbolo para el límite de rango más alto.

[1] Un código de distrito electoral seguido por un asterisco indica un distrito electoral actual. La ausencia de un asterisco indica que el distrito electoral es un seudo-distrito electoral o no hay información disponible sobre su estado.

[2] Un número de bloque seguido por un asterisco indica que el número de bloque se repite en alguna otra parte del bloque.

ST: Puerto Rico (72)
COU: Camuy (027)

ÍNDICE DE MAPA (Total de Hojas Matrices 6 Total de Hojas de Mapas Insertados 1)

ÍNDICE DE MAPA DE BLOQUE DE MUNICIPIO PARA LA REDISTRIBUCIÓN DE DISTRITOS ELECTORALES (CENSO 2000)

(2KPLBLK)210720270000000000

Todos los límites legales y nombres son al 1 de enero del 2000.
Los límites mostrados en este mapa son utilizados por el Negociado del Censo solamente para propósitos de recopilación y tabulación de datos estadísticos; la representación para propósitos estadísticos no constituye una determinacion de autoridad jurídica sobre derechos de propiedad o autorización.

Departamento de Comercio de los EE.UU., Administración de Economía y Estadísticas.