# ÍNDICE DE MAPA DE BLOQUE DE MUNICIPIO PARA LA REDISTRIBUCIÓN DE DISTRITOS ELECTORALES (CENSO 2000)

## ÍNDICE DE LEYENDA DEL MAPA

| SÍMBOLOS | ESTILO DE NOMBRES |
|---|---|
| | INTERNACIONAL |
| | PUERTO RICO |
| | MUNICIPIO |
| | BARRIOS/BARRIOS-PUEBLO |
| | Comunidad/Zona Urbana |
| | Mapa Insertado |
| | Fuera del Área |

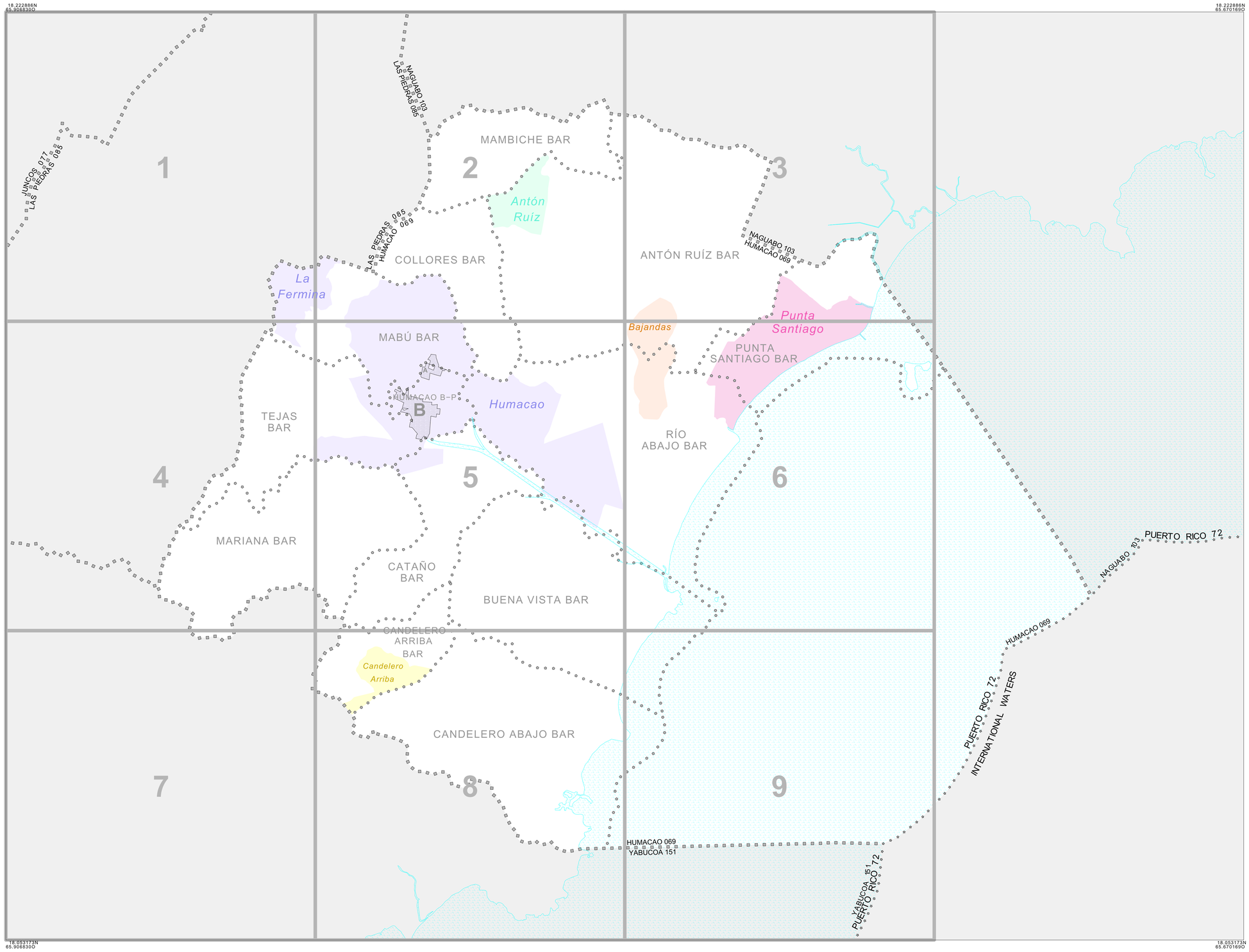


## LEYENDA DEL MAPA DE BLOQUE DE MUNICIPIO PARA LA REDISTRIBUCIÓN DE DISTRITOS ELECTORALES (CENSO 2000)

| DESCRIPCIÓN DE SÍMBOLOS | SÍMBOLOS | ESTILO DE NOMBRES |
|---|---|---|
| Internacional | | ESTADOS UNIDOS |
| Estado o su Área Equivalente para Propósitos Estadísticos | | PUERTO RICO 72 |
| Municipio | | COAMO 043 |
| Barrios o Barrios-Pueblo | | ZANJA BAR 88508 |
| Sub-barrio | | La Cruz 40248 |
| Comunidad o Zona Urbana | | San Juan 76770 |
| Distrito Electoral [1] | | 023* |
| Sector Censal | | 5702.01 |
| Bloque [2] | | 1326* |

| RASGOS | SÍMBOLOS | RASGOS | SÍMBOLOS |
|---|---|---|---|
| Autopista | Carr 402 | Arroyo Permanente o Línea Costera | Río Hondo |
| Carretera Secundaria | Calle Luna | Arroyo Intermitente o Línea Costera | Quebrada Baja |
| Camino para Jeeps, Camino, Escalones o Lancha | | Río Grande o Lago | Lago Dos Bocas |
| Ferrocarril | | Instalación Militar | Fort Buchanan |
| Tubería o Línea de Transmisión Eléctrica | | Área de Mapa Insertado | A |
| Barranco, Verja u Otro Rasgo Físico | | Fuera del Área de Referencia | |
| Línea de Propiedad o Línea de Verja | | | |
| Límite No Visible o Rasgo No Clasificado en Otro Lugar | | | |

Donde los límites internacionales, de Puerto Rico o de municipio coincidan, el mapa mostrará solamente el símbolo para el límite de rango más alto.

[1] Un código de distrito electoral seguido por un asterisco indica un distrito electoral actual. La ausencia de un asterisco indica que el distrito electoral es un seudo-distrito electoral o no hay información disponible sobre su estado.

[2] Un número de bloque seguido por un asterisco indica que el número de bloque se repite en alguna otra parte del bloque.

N
O E
S

2 1 0 2 mi
3 2 1 0 3 km

La escala del mapa trazado es de 1:36519

ST: Puerto Rico (72)
COU: Humacao (069)

ÍNDICE DE MAPA (Total de Hojas Matrices 9 Total de Hojas de Mapas Insertados 2)

ÍNDICE DE MAPA DE BLOQUE DE MUNICIPIO PARA LA REDISTRIBUCIÓN DE DISTRITOS ELECTORALES (CENSO 2000)

(2KPLBLK) 2107206900000000000

Todos los límites legales y nombres son al 1 de enero del 2000.
Los límites mostrados en este mapa son utilizados por el Negociado del Censo solamente para propósitos de recopilación y tabulación de datos estadísticos; la representación para propósitos estadísticos no constituye una determinación de autoridad jurídica sobre derechos de propiedad o autorización.

Departamento de Comercio de los EE.UU., Administración de Economía y Estadísticas.