MAPA DE CONTORNO DE ÁREA URBANIZADA (CENSO 2000)
Ponce, PR

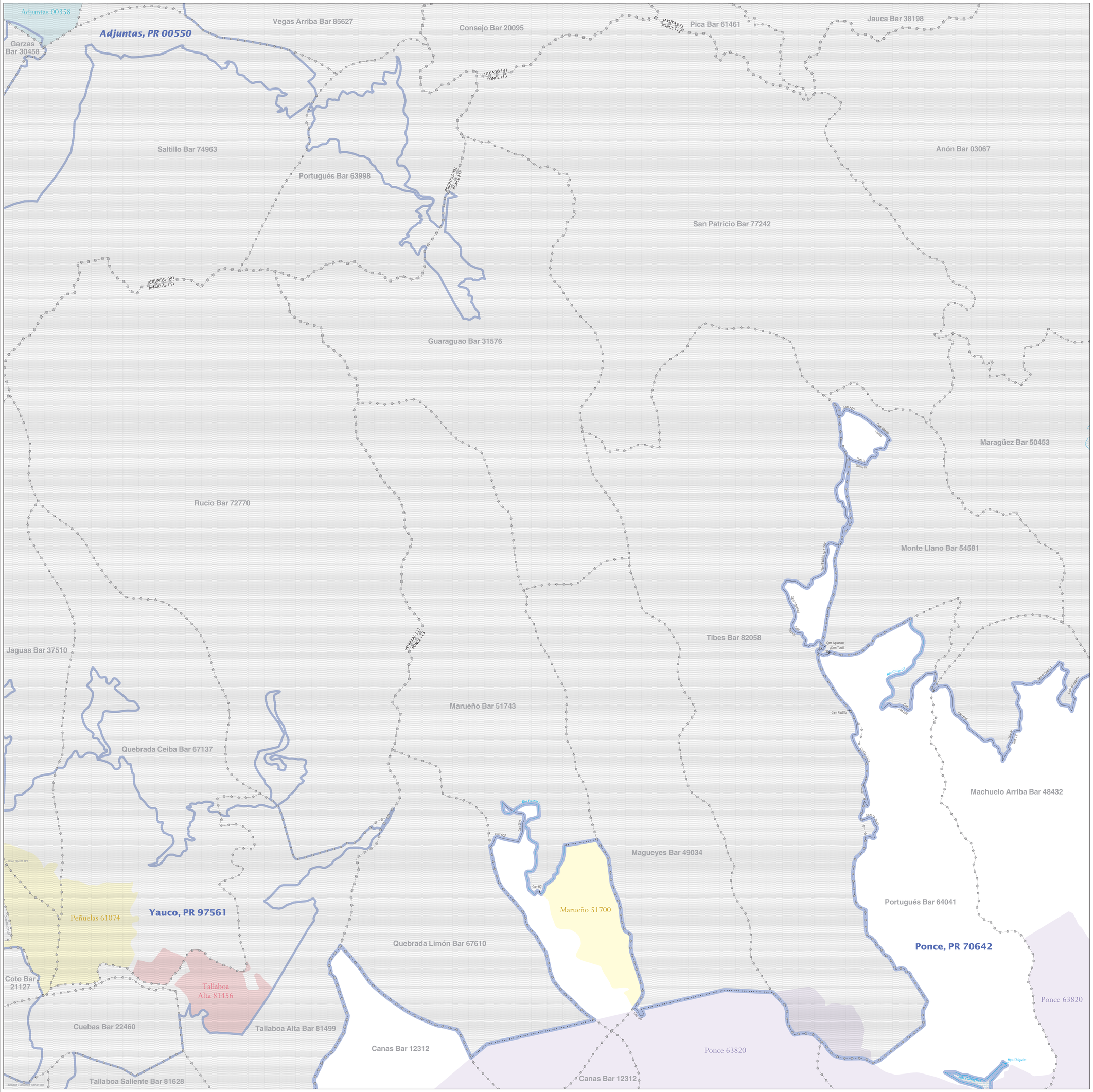

LEYENDA

DESCRIPCIÓN DE SÍMBOLOS / SÍMBOLOS

- Estado o su Área Equivalente
- Área Urbanizada
- Grupo Urbano
- Municipio
- Barrios o Barrios-Pueblo
- Sub-barrio
- Communidad o Zona Urbana

ESTILO DE NOMBRES

PUERTO RICO 72
Arecibo, PR 03034
Utuado, PR 89812
COAMO 043
Zanja Bar 88508
La Cruz 40248
San Juan 76770

Dónde coincidan los límites de Puerto Rico, municipio, barrios/barrio-pueblo y/o sub-barrio, el mapa mostrará el símbolo de límite solamente para el límite de más alto rango entre estos límites.

RASGOS	SÍMBOLOS	RASGOS	SÍMBOLOS
Autopista	Carr 402	Arroyo o Línea Costera [1]	Río Matadero
Otras carreteras [1]	Calle Luna	Río Grande o Lago	Lagos Dos Bocas
Ferrocarril [1]		Instalación Militar	Fort Buchanan
Tubería o Línea de Transmisión Electrica [1]		Fuera del Área de Referencia	
Línea de cordillera u otro rasgo físico [1]		Aeropuertos principales	MAZ
Límite No Visible [1]			
Otro rasgo de límite [2]			

[1] El rasgo se muestra solamente cuando coincide con el límite de área urbanizada / grupo urbano de referencia.
[2] El rasgo que coincide con el límite de otra entidad diferente del área urbanizada / grupo urbano de referencia.

Localizador de hojas de mapa

Las áreas urbanas (áreas urbanizadas y grupos urbanos) se definen usando los bloques y datos de población del Censo 2000 para propósitos estadísticos solamente. Los criterios detallados para la definición de áreas urbanas fueron publicados en el Federal Register (67 FR 11663). Todos los límites legales y nombres son al 1 de enero del 2000. Los límites mostrados en este mapa son utilizados por el Negociado del Censo solamente para propósitos de recopilación y tabulación de datos estadísticos; la representación para propósitos estadísticos no constituye una determinación de autoridad jurídica sobre derechos de propiedad o autorización.
Fuente: Base de datos TIGER del Negociado del Censo
Proyección: State-based Alber's Equal Area
Departamento de Comercio de los EE.UU., Administración de Economía y Estadísticas.

N

0 .25 .5 .75 1 1.25 1.5 Kilómetros
0 .25 .5 .75 1 Milla

La escala del mapa trazado es de 1:17,937

MAPA DE CONTORNO DE ÁREA URBANIZADA (CENSO 2000)
Ponce, PR (70642)

Hoja de mapa: 1 (Total de hojas: 5)